Corriere Adriatico

Dal 1860 il quotidiano delle Marche

Poste italiane Sped. in A.P. - D.L. 353/2003
conv. L. 46/2004, art. 1, c. 1, DCB - AN - "Taxe Perçu"

Corriere Adriatico + sezione nazionale del Messaggero a € 1.00

MACERATA
www.corriereadriatico.it

Anno 151 Nº 296
Venerdì 28 ottobre 2011
€ 1.00

TOMBOLINI
AREA.T
Presente a:
MAC 2011
17° SALONE SPOSI

Ottimi risultati anche per i ragazzi

Le staffettiste Sacen campionesse regionali

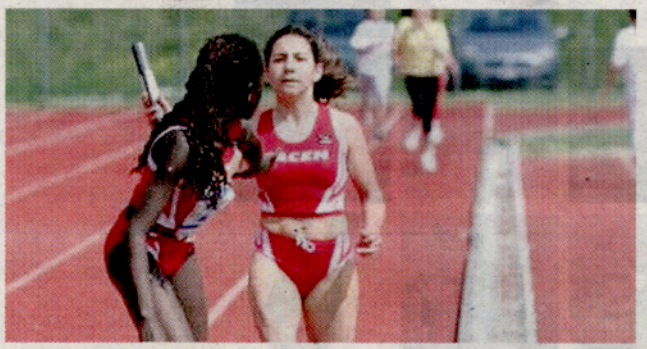

Le staffettiste Sokhona Kebe ed Irene Michetti

Corridonia

Vittoria e podi ad Ascoli ai campionati regionali per le staffette Ragazzi/e (12-13 anni) e Cadetti/e (14-15) anni della Sacen. Le Ragazze infatti hano conquistato il terzo titolo regionale su pista. La staffetta composta da Aurora Curzi, Sokhona Kebe, Martina Cintioli ed Irene Michetti ha vintoe l'oro nella svedese (100 - 200 - 300 - 400) e il bronzo nella 4x100.

Bronzo pure per la staffetta svedese dei ragazzi composta da Alessandro Animento, Michael Chiapponi, Nicola Galandrini e Riccardo Natali. I ragazzi sono inoltre arrivati quarti nella 4 x 100. I cinque componenti delle staffette cadetti (Andrea Moglianese, Giole Giachè, Lucani Enrico, Alessandro Berini e Giovanni Di Girolamo) sono tutti al primo anno nella categoria ed hanno ottenuto discreti tempi nella svedese (200 - 400 - 600-800) e nella 4 x 100. Tra i maratoneti bene Felice Locci (MM45) alla Venicemarathon e Marco Martinelli a Pescara.