il Resto del Carlino
MACERATA
Sabato 29 ottobre 2011
www.ilrestodelcarlino.it/macerata
e-mail: cronaca.macerata@ilcarlino.net
spe.macerata@speweb.it

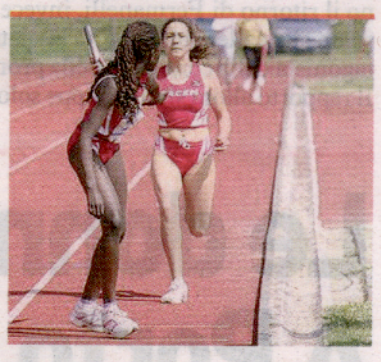

Atletica

Sacen da applausi Medaglia d'oro alla staffetta svedese e bronzo alla 4x100

Corridonia

LA SACEN incassa ad Ascoli il terzo titolo regionale su pista. La staffetta delle ragazze composta da Aurora Curzi, Sokhona Kebe, Martina Cintioli ed Irene Michetti vince l'oro nella svedese (100-200-300-400) e il bronzo nella 4x100. Bronzo per la staffetta svedese dei ragazzi composta da Alessandro Animento, Michael Chiapponi, Nicola Galandrini e Riccardo Natali. I ragazzi sono arrivati quarti nella 4 x 100. I cinque componenti delle staffette cadetti (Andrea Moglianese, Giole Giachè, Lucani Enrico, Alessandro Berini e Giovanni Di Girolamo) sono al primo anno nella categoria ed hanno ottenuto discreti tempi nella svedese (200-400-600-800) chiusa con il tempo di 5.56.6 e nella 4 x 100 (51.7). Soddisfatti il presidente Giovanni Beccerica e il direttore tecnico Flavia Di Giulio perché la Sacen si è classificata al quarto posto fra le 17 società che hanno partecipato al 13esimo Trofeo Memorial "Rirì Angelini". Per quanto riguarda i maratoneti nelle ultime due settimane hanno gareggiato Felice Locci (MM45) che ha concluso la Venicemarathon in 3.19.32 e Marco Martinelli (MM40) che a Pescara ha chiuso in 3.48.51.