



FEDERAZIONE ITALIANA  
DI ATLETICA LEGGERA

Area Organizzazione  
Ufficio Gestione Manifestazioni

Prot.N° 14078/MM  
Roma, 21 dicembre 2012

**DISPOSITIVO ORGANIZZATIVO**  
**CAMPIONATI ITALIANI INDIVIDUALI DI CORSA CAMPESTRE**

**Abbadia di Fiastra – Tolentino (MC), domenica 10 febbraio 2013**

**Organizzazione :** MC004 ATLETICA AVIS MACERATA – Tel/Fax 0733.262007 [segreteria@atleticaavismacerata.it](mailto:segreteria@atleticaavismacerata.it)  
[www.atleticaavismacerata.it](http://www.atleticaavismacerata.it)

**Responsabili Organizzativi:** Franco Lorenzetti 333.8727520 [franco-lorenzetti@libero.it](mailto:franco-lorenzetti@libero.it)  
Mario Mozzoni 333.2577326 [mariomozzoni@libero.it](mailto:mariomozzoni@libero.it)  
Arnaldo Porro 348.3808266 [porro@dimmpor.com](mailto:porro@dimmpor.com) [arnaldo@dimmpor.com](mailto:arnaldo@dimmpor.com)

**Percorso :** Interamente erboso adiacente al complesso monastico Abbadia di Fiastra – Tolentino; Riserva Naturale Abbadia di Fiastra 62029 Tolentino (MC) Tel.0733.202122 – 201049 [www.abbadafiastra.net](http://www.abbadafiastra.net)  
[info.riserva@abbadafiastra.net](mailto:info.riserva@abbadafiastra.net)

**Iscrizioni :** Entro lunedì 4 febbraio 2013 esclusivamente con procedura On Line sul sito federale.

**Responsabile Segreteria Tecnica:** Fabio Quilici [sigmasupport@fidal.it](mailto:sigmasupport@fidal.it)

**Conferma iscrizioni/Consegna pettorali** Da regolamento la conferma dell'iscrizione si chiude un'ora prima dell'inizio di ciascuna gara. I pettorali verranno consegnati domenica 10 febbraio 2013 presso il TIC situato all'ingresso Sala Convegni dell'Abbadia di Fiastra a partire dalle ore 08.00

**Segreteria Organizzativa:** Sarà aperta sabato 9 febbraio dalle 15.30 alle 19.00 e domenica 10 febbraio dalle ore 08.00 presso il TIC per le seguenti informazioni: orario gara, dispositivo tecnico, norme organizzative, mappe percorso

**Programma Orario :** Vedi allegato

**Sistemazione alberghiera :** C.M. Viaggi di Marchionni Carlo srl P.za Nazario Sauro 41 62100 Macerata Tel. 0733.236053 – 232711 - 235517 Fax 0733.232396 [cmviaggi@cmviaggi.it](mailto:cmviaggi@cmviaggi.it)

**Ristorazione:** Vedi allegato

**Come raggiungere la località di svolgimento**

**Auto:** A14 uscita Civitanova Marche da nord e da sud; superstrada per Macerata uscita Macerata ovest

**Treno:** Linea Milano-Lecce, cambio a Civitanova Marche per Macerata

**Aereo:** Ancona – Falconara (60km da Macerata e dall'Abbadia di Fiastra)

**Notizie utili:** Servizio Docce presso il Campo Sportivo Tombolini – Urbisaglia a circa 1,5 km. La Società organizzatrice appronterà un servizio navetta dal campo gara allo Stadio

**Tavola Rotonda:** “L'importanza della Corsa Campestre nella formazione ed evoluzione del corridore” Sabato 9 febbraio ore 17.30 presso Sala Convegni Fondazione Giustiniani Bandini – Abbadia di Fiastra organizzata da Atletica Avis Macerata e RC Fidal Marche con la collaborazione della Direzione Tecnica Nazionale e dal Centro Studi e Ricerche della Fidal.

**Delegato Organizzativo:** Riccardo Ingallina

**Delegato Tecnico:** Alessandro Di Carlo

IL SEGRETARIO GENERALE

Renato Moritabone

Il Regolamento del Campionato è consultabile sul sito [www.fidal.it](http://www.fidal.it) Sezione “Attività – Regolamenti attività”

Dispositivo a cura dell' Ufficio Gestione Manifestazioni Tel. 06.36856255 - Fax 06.3336414  
e-mail : [organizzazione@fidal.it](mailto:organizzazione@fidal.it) - sito web: [www.fidal.it](http://www.fidal.it)



FEDERAZIONE ITALIANA  
DI ATLETICA LEGGERA

**CAMPIONATI ITALIANI INDIVIDUALI ASSOLUTI DI CORSA CAMPESTRE**

*Abbadia di Fiastra – Tolentino (MC), domenica 10 febbraio 2013*

**Programma Orario**

<b>ORA</b>	<b>Termine conferma iscrizioni</b>	<b>CATEGORIE</b>
<b>10.15</b>	09.15	<b>ALLIEVE (km.4)</b>
<b>10.40</b>	09.40	<b>ALLIEVI (km.5)</b>
<b>11.10</b>	10.10	<b>JUNIORES F (km.6)</b>
<b>11.50</b>	10.50	<b>JUNIORES M (km.8)</b>
<b>12.25</b>	11.25	<b>SEN/PRO F (km.8)</b>
<b>13.05</b>	12.05	<b>SEN/PRO M (km.10)</b>

**IL PRESENTE ORARIO POTREBBE ESSERE MODIFICATO PER ESIGENZE ORGANIZZATIVE**





FEDERAZIONE ITALIANA  
DI ATLETICA LEGGERA

## SERVIZIO DI RISTORAZIONE

**La Foresteria** – Abbadia di Fiastra 11 – self service e ristorante Tel. 0733.201125 Fax 0733.201482  
[laforesteria@info.it](mailto:laforesteria@info.it) ;

**Ristorante da Rosa** – Abbadia di Fiastra 15 tel. 0733.201661 – 203552

**Agriturismo la Fontana** – C.da Selva 8 Abbadia di Fiastra Tel. 0733.514002

**Agriturismo La Selva** – C.da Selva 3 Abbadia di Fiastra Tel. 0733.514010



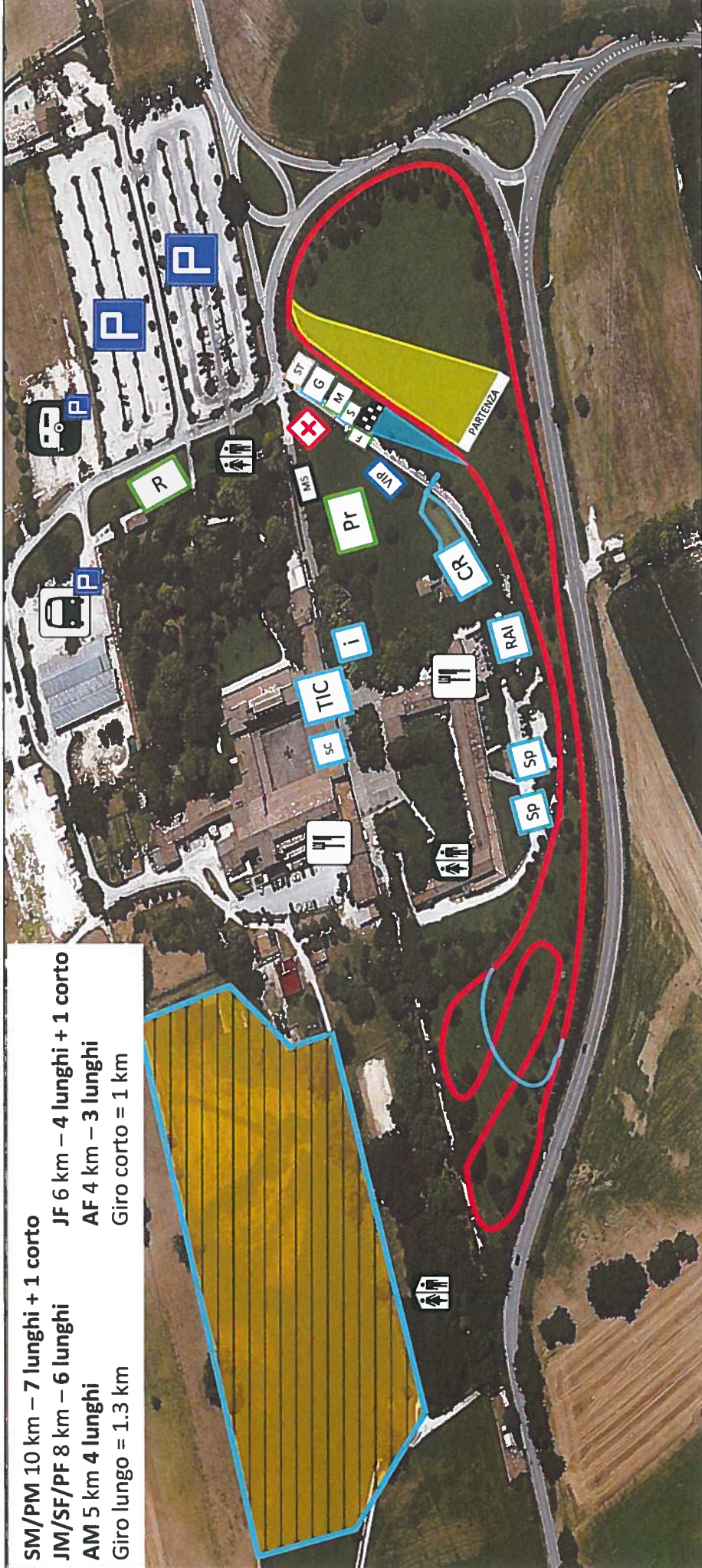

**SM/PM** 10 km – 7 lunghi + 1 corto  
**JM/SF/PF** 8 km – 6 lunghi  
**AM** 5 km 4 lunghi  
 Giro lungo = 1.3 km

**JF** 6 km – 4 lunghi + 1 corto  
**AF** 4 km – 3 lunghi  
 Giro corto = 1 km

	Tracciato gara		Zona partenza		ST	Servizi Tecnologici		TIC	Technical Information Center		i	Informazioni		R	Ristoro
	Bretella giro corto		G	Giudici arrivo		+	Postazione medica		SC	Sala convegni		SC	Sala convegni		Area camper
	Zona Riscaldamento		M	Media / T.V.		Pr	Premiazioni		RAI	Produzione RAI		RAI	Produzione RAI		Parcheggio autobus
	Linea d'arrivo		S	Speaker		VIP	Area V.I.P.		Sp	Spogliatoi M/F		Sp	Spogliatoi M/F		Parcheggio auto
	Call Room		F	Fotografi		MS	Maxi schermo			Ristorante			Ristorante		Servizi igienici



FEDERAZIONE ITALIANA  
DI ATLETICA LEGGERA

## **Campionati Italiani Individuali Assoluti di Corsa Campestre ABBADIA DI FIASTRA - Tolentino (MC), 10 Febbraio 2013**

### **DISPOSITIVO TECNICO agg.to al 19 dicembre 2012**

#### **CONFERMA ISCRIZIONI e CONSEGNA PETTORALI**

E' posizionata all'interno dei locali della Sala Congressi dell'Abbadia nei pressi del TIC.

Gli atleti iscritti devono confermare personalmente la partecipazione alla gara **almeno 60 minuti prima** dell'inizio della stessa, presentando la tessera federale alle apposite postazioni e una volta ottenuta la ricevuta della conferma, con la stessa, ritirare il pettorale munito di chip.

**Le iscrizioni non confermate entro il limite temporale sopra indicato (60 minuti prima) saranno considerate nulle e gli atleti non potranno partecipare alla gara per nessun motivo.**

I pettorali devono essere applicati nella loro dimensione originale senza essere ridotti o piegati.

#### **CENTRO INFORMAZIONI TECNICHE – TIC**

E' posizionato all'interno dei locali della Sala Congressi dell'Abbadia.

Esternamente sono previsti dei tabelloni per l'esposizione dei risultati e delle starting list.

Tale servizio costituisce il collegamento tra Atleti, Società, Organizzazione e Direzione di Gara.

Gli Atleti e le Società sono invitate a rivolgersi al TIC per :

- Inoltro di reclami in seconda istanza accompagnati dalla relativa tassa
- Richieste di chiarimenti in merito ai regolamenti e ai risultati

#### **ABBIGLIAMENTO**

Gli atleti dovranno indossare la divisa sociale sia in gara sia durante la cerimonia di premiazione.

L'eventuale mancanza della maglia sociale sarà sanzionata nei termini previsti dalla vigente normativa.

Si rammenta altresì che non è ammessa alcuna forma di pubblicità al di fuori di quella consentita dal RTI.

#### **CAMERA D'APPELLO**

Dopo la conferma iscrizioni, gli atleti, muniti di tesserino Fidal con foto o di valido documento d'identità devono mettersi a disposizione dell'Addetto ai Concorrenti per l'ingresso in campo **30' prima dell'inizio della gara.**

L'accesso alla zona di partenza sarà stabilito dal D.R. in rapporto agli orari prestabiliti per ogni singola gara.

**Non sarà effettuata alcuna chiamata a mezzo altoparlante.**

#### **ENTRATA ED USCITA**

Gli atleti accederanno alla zona partenze esclusivamente dalla Camera d'Appello seguendo il giudice addetto.

Terminata la gara lasceranno la zona di gara seguendo il tracciato prestabilito.

#### **RECLAMI**

I reclami relativi allo svolgimento di una gara devono essere presentati verbalmente in prima istanza all'Arbitro alle corse entro 30' dall'ufficializzazione dei risultati.

In seconda istanza, accompagnati dalla tassa di euro 100,00 ( restituibili in caso di accoglimento del reclamo) devono essere presentati per iscritto al TIC che provvederà ad inoltrarli alla Giuria d'Appello.

#### **CONTROLLO ANTIDOPING**

Verrà effettuato secondo le modalità emanate dagli enti preposti dalla legge (Ministero della Salute e CONI)

#### **PREMIAZIONI**

Vengono premiati i primi tre classificati di ogni gara delle categorie Juniores, Promesse, Assoluti ed i primi otto atleti della categoria Allievi maschili e femminili. La premiazione avrà luogo al termine di ogni gara.

Gli atleti interessati dovranno trovarsi nella zona riservata alle premiazioni a disposizione del cerimoniale.

**Per quanto non contemplato dal presente dispositivo si rimanda al R.T.I., al regolamento specifico della manifestazione ed alle norme generali pubblicate su Vademecum Attività 2013 e disponibili sul sito FIDAL.**

IL DELEGATO TECNICO  
Alessandro Di Carlo